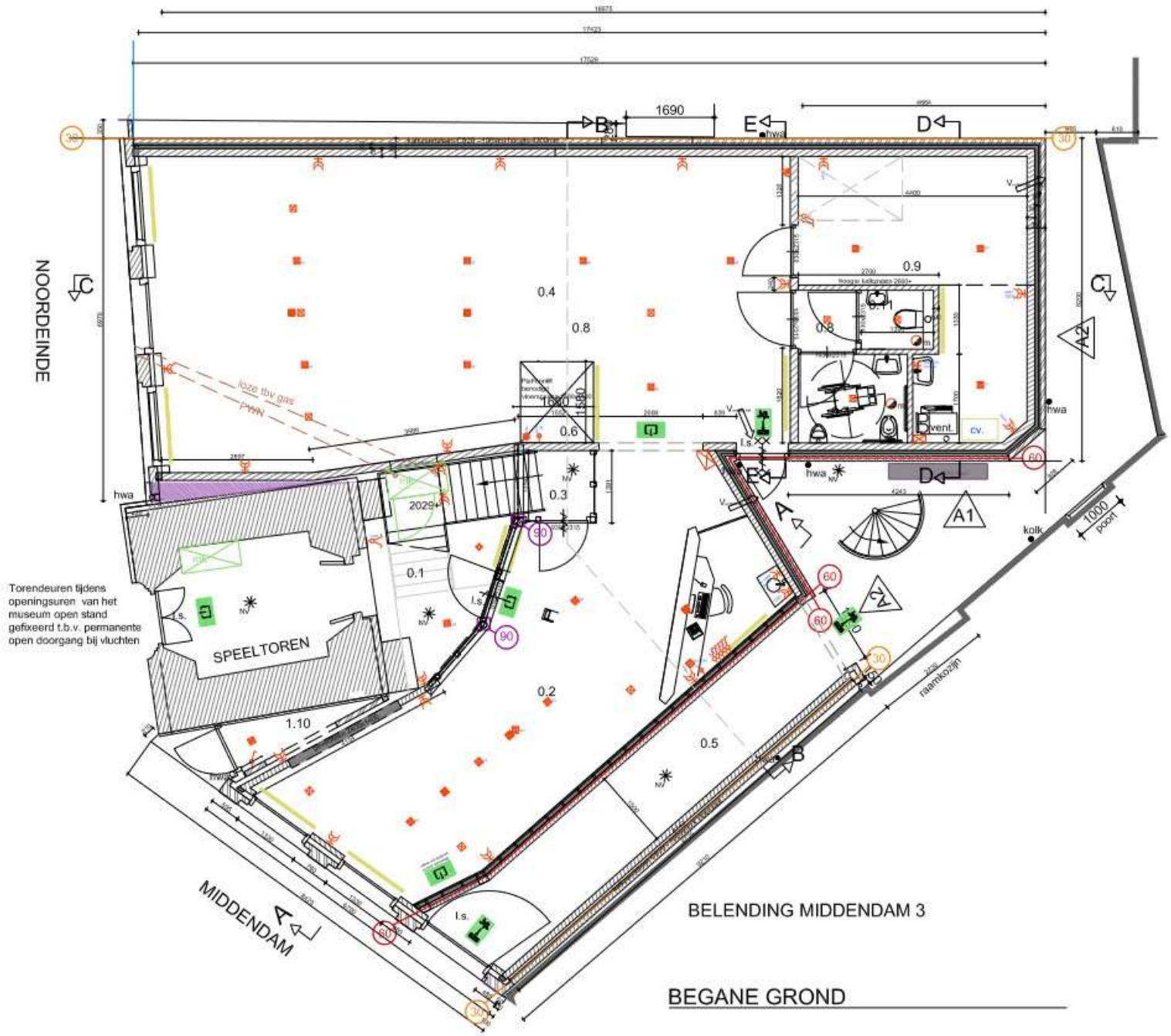

90 — 90 minuten weerstand tegen branddoorslag en brandoverslag (WBDBO) conform NEN 6068 of de NEN-EN 13501-2

60 — 60 minuten weerstand tegen branddoorslag en brandoverslag (WBDBO) conform NEN 6068 of de NEN-EN 13501-2

30 — 30 minuten weerstand tegen branddoorslag en brandoverslag (WBDBO) conform NEN 6068 of de NEN-EN 13501-2

	schakelaar, enkelvoudig
	schakelaar, serie
	schakelaar, wissel
	contactdoos, meervoudig in enkelvoudig inbouwdoos 2 meervoudigen
	contactdoos, enkelvoudig in enkelvoudig inbouw
	contactdoos, perilex kuip
	aansluitpunt, licht
	aansluitpunt, licht armatuur
	contactdoos, enkelvoudig op kleur
	aansluitpunt vent. met bedraad
	aansluitpunt vent bedraad
	aansluitpunt vent. met bedraad
	aansluitpunt voor bedraad UTP
	aansluitpunt camera bewaking
	Pfx2.5/011-Beschermingsklasse 2/A.C.I.ist 2mm overlapjes bij 95 i aparte schakelaar in nis
NV	Rubber voeten van voetbekleding, met uitzondering van NEN-EN 1635, het gebruik is toegestaan in een hut bedraad brandmeldgebouwbeheer, van de Nederlandse vereniging voor Brandbeveiliging en Rampenbestrijding (NVBR) geen volkomen hindernissen en van de gemiste vrijheid te vinden.
	Hout-, en kunststof verfsystemen/afwerkingen, uitgevoerd conform NEN-EN 1635, het gebruik is toegestaan in een hut bedraad brandmeldgebouwbeheer, van de Nederlandse vereniging voor Brandbeveiliging en Rampenbestrijding (NVBR) geen volkomen hindernissen van en de gemiste vrijheid te vinden.
	Ontsnappingsmaskers type B, uitgevoerd conform de NEN 2576, uitgave 2001, C.o.d. de bijlagen van een uitgebreid programma van eisen (PVE) het programma van eisen (EVE) van de PVE-uitgave 2 is verder uitgebreid.
S 6	sproeischuimblusser gevuld met kunststof 6 liter schuim. Betreffende blussen dient te voldoen aan het beeld 'blusgiaan blustoestellen'.
	Brandmeldinstallatie met automatisch, sender uitrustuning, uitgevoerd conform de NEN 2535, uitgave 1996 en NEN 2535/V1, uitgave 2002, C.o.d. en bevat van een uitgebreid programma van eisen (PVE). Het programma van eisen dient daar van PVE updaten te worden uitgebreid.
	HOOGTE SCHAKELMATERIAAL: Schakelaar 1050+ Wcd's 300+ CA's 300+ MRCd 300+ tenzij anders is aangeven op tekening
	Vluchtroute-verwarmingsleiding